Ce mail ou les visuels s'affichent mal ? Voir dans le navigateur

PARÉ
CONTRE LA PROSTITUTION DES MINEURS

# NEWSLETTER PARÉ
## 3ème trimestre 2024

Dans cette newsletter dédiée à la lutte contre l'exploitation sexuelle des mineurs, vous trouverez les différents évènements à venir ainsi que les projets, ressources et outils développés sur l'ensemble du territoire. Celle-ci est le fruit d'une veille quotidienne et de vos retours de terrain. N'hésitez pas à la partager largement !

Newsletter 1er trimestre 2024 | Newsletter 2ème trimestre 2024

AGENDA ACTUALITÉS RESSOURCES

## AGENDA
### Rencontres, colloques et formations

### 13 septembre : Webinaire sur l'accompagnement des jeunes victimes de prostitution par l'Amicale du Nid 34

Le service mineurs de l'Amicale du Nid de l'Hérault, Le Fil, co-organise, avec l'Université Paul Valery de Montpellier, le **deuxième webinaire de son cycle à destination des professionnel** débuté en juin. Celui-ci sera l'occasion pour eux d'**acquérir et d'échanger des informations et outils** pour accompagner les jeunes avant, pendant et après une situation de prostitution.

Le troisième webinaire du cycle aura lieu le 7 novembre à 10h ; il mettra en avant le **dialogue inter-partenarial** et sera l'occasion de **présenter différents dispositifs nationaux et territoriaux**.

Les trois webinaires seront également disponibles en replay.

Infos pratiques :
☐ Vendredi 13 septembre
☐ 10h à 12h
☐ En ligne

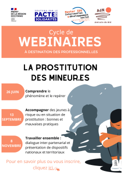
Cycle de
WEBINAIRES
À DESTINATION DES PROFESSIONNEL.LES
LA PROSTITUTION DES MINEUR.ES
26 JUIN
Comprendre le phénomène et le repérer
13 SEPTEMBRE
Accompagner des jeunes à risque ou en situation de prostitution : bonnes et mauvaises pratiques
8 NOVEMBRE
Travailler ensemble : dialogue inter-partenarial et présentation de dispositifs nationaux et territoriaux
Pour en savoir plus ou vous inscrire, cliquez ici.

Programme & Inscriptions

### 20 septembre : Formation sur les violences sexuelles faites aux enfants à Montpellier (34)

L'Equipe Pédiatrique Régionale Référente Enfant en Danger (EPRRED) de l'Occitanie Est de l'UAPED du CHU de Montpellier organise, le 20 septembre prochain, une 2ème journée de formation à Montpellier (34).

Si **un focus sera fait sur la prostitution des mineurs** dans l'après-midi, d'autres thématiques connexes seront abordées par les intervenants, telles que les **mineurs auteurs de violences sexuelles**, ou les **comportements sexuels problématiques**.

Les inscriptions sont gratuites mais **obligatoires** et le programme est consultable ici.

Infos pratiques :
☐ Vendredi 20 septembre 2024
☐ 8h30 à 17h
☐ Salle des rencontres - Hôtel de Ville de Montpellier (34)

2ème Journée de formation
EPRRED Occitanie (Est & Ouest)
Violences sexuelles faites aux enfants
Vendredi 20 septembre 2024
Salle des rencontres - Hôtel de Ville Montpellier
CHU

S'inscrire

### Du 23 au 25 septembre : Formation « Prostitution des mineurs : quelle posture éducative pour les professionnels ? » à La Rochelle (17)

L'organisme GERFI+, spécialisé dans les formations du secteur sanitaire, social et médico-social, et certifié Qualiopi, organise **3 jours de formation** sur l'exploitation sexuelle des mineurs.

Une sexologue et un docteur en psychologie et psychopathologie clinique tenteront d'aider les participants à **repérer les victimes**, améliorer les axes de **prévention**, **identifier les partenaires** ressources et à **ajuster leur posture professionnelle**.

Pour en savoir plus, cliquez ici.

Infos pratiques :
☐ Du lundi 23 au mercredi 25 septembre
☐La Rochelle (17)

S'inscrire ou demander un devis

### De septembre à décembre : Webinaires gratuits "Précarité et santé mentale"

L'Observatoire de la santé mentale du centre hospitalier du Vinatier (Orspere Samdarra) propose des webinaires gratuits autour des thématiques de précarité et de santé mentale. L'objectif de ces formations est d'**apporter des outils aux professionnels et bénévoles pour améliorer l'accompagnement en santé mentale des personnes en situation de précarité**, et notamment **des jeunes en rupture.**

Les **inscriptions sont ouvertes** pour les dates suivantes : 10, 12, 16, 24 septembre et 3, 8, 10, 14 et 17 octobre.

Infos pratiques :
☐ Tout au long des mois de septembre à décembre
☐ 2h (le créneau varie selon les jours)
☐ En ligne

Dates & Inscriptions

### 12 & 13 octobre : Colloque sur les adolescents et le rapport à leur corps à Bordeaux (33)

Le CAPA de Bordeaux (Collège aquitain de psychopathologie de l'adolescent) organise son 22ème colloque, axé sur **l'adolescent et son rapport au corps**.

Différents psychiatres, neuropsychiatres et psychanalystes seront présents pour discuter de la complexité de cette période, autour de différentes tables rondes, telles que "*Le corps adolescent face à la souffrance psychique*".

Le programme détaillé est disponible ici. Les inscriptions sont payantes et obligatoires.

Infos pratiques :
☐ Samedi 12 (journée) et dimanche 13 octobre (matinée)
☐ Institut Don Bosco, Gradignan (33)

CAPA
XXIIème COLLOQUE DU COLLÈGE AQUITAIN DE PSYCHOPATHOLOGIE DE L'ADOLESCENT
en partenariat avec L'INSTITUT FRANÇAIS D'ANALYSE DE GROUPE ET DE PSYCHODRAME

S'inscrire

### 17 octobre : Colloque sur la prostitution des mineurs à Caderousse (84)

L'association Rhéso, le Conseil départemental du Vaucluse et la PJJ co-organisent un colloque sur la prostitution des mineurs, à destination des professionnels vauclusiens en lien avec l'enfance.

La matinée sera consacrée à l'**accélération du phénomène prostitutionnel** et aux **fondamentaux de l'approche motivationnelle** pour accompagner ce public. L'après-midi, deux tables rondes auront lieu :
- compréhension du phénomène prostitutionnel et parcours de vie
- repérage et posture professionnelle à adopter

Un **nouveau guide dédié au sujet**, réalisé par les professionnels de Rhéso, sera également présenté.

Les inscriptions sont exclusivement réservées aux professionnelles du département du Vaucluse, en envoyant un mail à l'adresse ci-dessous.

Infos pratiques :
☐ Jeudi 17 octobre
☐ Caderousse (84)

S'inscrire

### 29 octobre : Webinaires de sensibilisation par la Fédération régionale des CIDFF de Nouvelle-Aquitaine

La Fédération régionale des CIDFF de Nouvelle-Aquitaine organise une série de **sensibilisations sur le système prostitutionnel** et l'**accompagnement des personnes victimes** de prostitution, à destination des professionnels de la région.

La dernière journée (29 octobre) sera dédiée à l'**accompagnement des mineurs victimes de prostitution**.

Le programme est consultable ici.

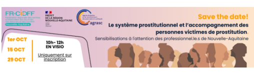
FR-CIDFF
PRÉFET DE LA RÉGION NOUVELLE-AQUITAINE
agrasc
Save the date!
Le système prostitutionnel et l'accompagnement des personnes victimes de prostitution.
Sensibilisations à l'attention des professionnel.le.s de Nouvelle-Aquitaine
1er OCT
15 OCT
29 OCT
10h- 12h EN VISIO
Uniquement sur inscription

S'inscrire

### 5 novembre : Formation gratuite sur les violences sexuelles chez les mineurs en institution éducative à Saint Maurice (94)

Animée et proposée par le CRIAVS Ile de France, cette formation a pour but d'**aider à gérer et prévenir les situations de violences sexuelles chez les mineurs en institution**. Différents objectifs seront poursuivis :
- repérer les comportements sexuels préoccupants ou problématiques des enfants et adolescents ;
- questionner les objectifs et les limites de l'éducation affective, relationnelle et sexuelle.

L'après-midi, les participants réunis en groupes, étudieront des situations et penseront des actions de prévention dans un cadre institutionnel.

*Cette journée est réservée aux professionnels accueillant des adolescents en institution éducative, et en priorité aux structures des départements du 75, 91 et 94.*

Le CRIAVS Ile de France a également diffusé la campagne « **Paris, city of love with consent** » et décliné son site internet en différentes langues, dans le cadre des Jeux olympiques et paralympiques.

Infos pratiques :
☐ Mardi 5 novembre
☐ 9h30 à 17h
☐ Hôpitaux de Saint Maurice (94)

S'inscrire

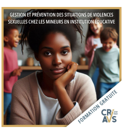
GESTION ET PRÉVENTION DES SITUATIONS DE VIOLENCES SEXUELLES CHEZ LES MINEURS EN INSTITUTION ÉDUCATIVE
FORMATION GRATUITE
CRIAVS

### 7 novembre : Colloque sur l'exploitation sexuelle des mineurs à Angers (49)

La délégation du Mouvement du Nid du Maine et Loire organise un colloque afin de **sensibiliser le grand public** sur cette thématique et sur les **différentes formes d'exploitations sexuelles des mineurs**.

À cette occasion, la recherche-action du CVM ainsi que des **retours d'expérience de certaines structures d'accueil** de mineurs victimes seront présentés.

Colloque L'exploitation sexuelle des mineurs "Repérer, informer, accompagner"

Infos pratiques :
☐ Jeudi 7 novembre
☐ 9h à 17h30
☐ Centre Jean Vilar, Angers (49)

S'inscrire

### 7 & 8 novembre : Rencontres de la Mission métropolitaine de prévention des conduites à risques à Aubervilliers (93)

La Mission métropolitaine de prévention des conduites à risques propose une rencontre sur deux jours afin de s'informer et d'échanger autour de la **prévention des conduites à risques**.

Différentes interventions sont prévues, notamment certaines pouvant intéresser les professionnels engagés autour de la prostitution des mineurs : **clinique des conduites à risque en situation de grossesse adolescente ;** animation de **séances de prévention** auprès des adolescents, à l'aide du film "Plan sous" ;
maraudes et l'accompagnement des **mineurs en errance**.

Le programme définitif est à venir.

Infos pratiques :
☐ Jeudi 7 novembre (après-midi) et vendredi 8 novembre (journée)
☐ Horaires à définir
☐ Campus Condorcet, Aubervilliers (93)

PRENEZ DATE ! 7 ET 8 NOVEMBRE 2024 RETOUR DES RENCONTRES DE LA MMPCR

S'inscrire

### 13 novembre : Colloque consacré aux mineurs auteurs d'agressions sexuelles à Saint Marcel (27)

L'association Les Enfants de Tamar organise son colloque annuel, dédié cette année aux **auteurs mineurs d'agressions sexuelles**. Les interventions offriront une perspective multidimensionnelle, combinant recherches actuelles, approches thérapeutiques et implications judiciaires. « *Ces jeunes représentent en effet 30 % des cas, soulignant l'urgence de mieux comprendre et traiter ces situations.* »

L'association propose également une formation le 12 novembre de 14h à 17h30 sur la **victimologie développementale et les agressions sexuelles d'enfants**.

Pour les deux évènements, les inscriptions sont obligatoires et payantes.

Infos pratiques :
☐ Mercredi 13 novembre
☐ 9h à 17h30
☐ Espace Guy Gambu, Saint Marcel (27)

S'inscrire

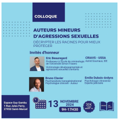
COLLOQUE
AUTEURS MINEURS D'AGRESSIONS SEXUELLES
DÉCRYPTER LES RACINES POUR MIEUX PROTÉGER
Invités d'honneur
Eric Beauregard
CRIAVS - USSA
Bruno Clavier
Emilie Dubois-Ardyns
Espace Guy Gambu 1 Rue Jules Ferry, 27950 Saint-Marcel
13 NOVEMBRE 2024
9H-17H30
30€

## 14 novembre : Journée d'étude « L'adolescence et ses périls » à Landerneau (29)

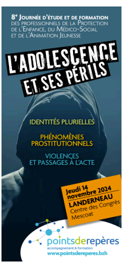
8e Journée d'étude et de formation des professionnels de la Protection de l'Enfance, du Médico-Social et de l'Animation Jeunesse
L'ADOLESCENCE ET SES PÉRILS
IDENTITÉS PLURIELLES
PHÉNOMÈNES PROSTITUTIONNELS
VIOLENCES ET PASSAGES À L'ACTE
Jeudi 14 novembre 2024
LANDERNEAU
Centre des Congrès Mescoat
pointsderepères
accompagnement & formation
www.pointsdereperes.bzh

Points de repères, collectif de formation de l'association EPAL (certifié Qualiopi), propose une **journée d'étude et de formation** à destination des professionnels de la protection de l'enfance, du médico-social et de l'animation jeunesse.

Cette journée propose **3 thématiques** :

- les identités plurielles ;
- les phénomènes ; prostitutionnels, avec l'intervention d'un sociologue de la prostitution des mineurs ;
- les phénomènes de violences et passages à l'acte.

Inscriptions payantes et obligatoires.

Infos pratiques :
☐ Jeudi 14 novembre
☐ 8h30 à 17h
☐ Centre des congrès Mescoat, Landerneau (29)

S'inscrire

## 28 novembre : Colloque régional sur le psychotraumatisme aux Sables-d'Olonne (85)

Le Centre Régional Psychotraumatisme des Pays de la Loire organise un nouveau colloque, destiné aux professionnels de la région.

Au programme : la **sécurité interne** comme socle de la prise en charge ; les **psychotraumatismes** en protection de l'enfance ; les **violences sexuelles sur mineurs** ; les enjeux de l'accompagnement soignant auprès des **mineurs non accompagnés** ; le **cyberharcèlement** et l'accompagnement d'enfants présentant un psychotraumatisme en **milieu médico-social**

Infos pratiques :
☐ Jeudi 28 novembre
☐ 8h15 à 17h15
☐ Centre des congrès "Les Atlantes" - Les Sables-d'Olonne (85)

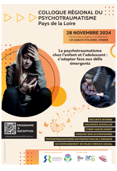
COLLOQUE RÉGIONAL DU PSYCHOTRAUMATISME
Pays de la Loire
28 NOVEMBRE 2024
LES SABLES D'OLONNE, VENDÉE
Le psychotraumatisme chez l'enfant et l'adolescent : s'adapter face aux défis émergents
PROGRAMME & INSCRIPTION
SÉCURITÉ INTERNE
VIOLENCES SEXUELLES
CYBER HARCÈLEMENT
MINEURS NON ACCOMPAGNÉS
PSYCHOTRAUMATISMES EN PROTECTION DE L'ENFANCE
ACCOMPAGNEMENT EN MILIEU MÉDICO-SOCIAL

S'inscrire

## 6 décembre : Journée régionale autour de la prostitution des mineurs à Rennes (35)

Le Groupe d'Etude sur l'Enfance Maltraitée (GEEM) et l'Institut de la Mère et de l'Enfant organisent une 9ème journée régionale : "Ensemble, comprendre le phénomène pour mieux les en protéger".

Plusieurs acteurs impliqués sur le sujet (médecins, anciens parents de victimes et travailleurs sociaux) interviendront. Cette journée sera également l'occasion de **présenter les moyens et ressources disponibles et mobilisables dans le secteur**.

Le programme complet est disponible en ligne. Les inscriptions sont payantes et obligatoires.

Infos pratiques :
☐ Vendredi 6 décembre
☐ 9h à 16h45
☐ Askoria amphithéâtre Bretagne, Rennes (35)

S'inscrire

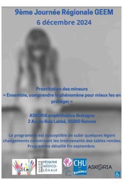
9ème Journée Régionale GEEM
6 décembre 2024
Prostitution des mineurs
« Ensemble, comprendre le phénomène pour mieux les en protéger »
ASKORIA amphithéâtre Bretagne
2 Av. du Bois Labbé, 35000 Rennes
Le programme est susceptible de subir quelques légers changements concernant les intervenants des tables rondes. Programme détaillé fin septembre.
PÉDIATRIE MÉDICO-LÉGALE
CHU Rennes
ASKORIA

# ACTUALITÉS DU RÉSEAU
Nouvelles actions, initiatives et bonnes pratiques

## Marne (51) : « RESOP 51 », le nouveau réseau de référents experts

Suite à un appel à candidatures émis par la Déléguée aux droits des femmes et le Conseil départemental de la Marne, une trentaine de professionnelles se sont portés volontaires pour être **identifiées comme référentes expertes au sujet de la prostitution des mineurs**.

Ce réseau s'inscrit dans le cadre de la Commission départementale de prévention et de lutte contre les violences sexistes et sexuelles de la Marne (CODEV), qui regroupe les acteurs locaux et départementaux intervenant auprès des jeunes et des familles et/ou auprès des victimes de violences sexistes et sexuelles et des auteurs.

RESOP 51

À raison d'une réunion par semestre, l'objectif est que ces référentes soient formées et puissent sensibiliser, conseiller, orienter et faire remonter les situations, si nécessaire, pendant les réunions du réseau.

## Nièvre (58) : Un dispositif spécialisé dans la prise en charge des violences sexuelles chez Cithéa

Après avoir constaté la **prépondérance des violences sexuelles subies dans l'enfance chez les personnes accompagnées** lors des consultations familiales, le groupement Cithéa a pensé un protocole de soin dédié aux psycho-traumatismes pour les victimes de violences sexuelles.

Pour cela, **différents outils ont été développés permettant une prise en charge la plus précoce possible en milieu ouvert**. Après le travail individuel, des « thérapies-fratrie » peuvent être entreprises, quand celle-ci a été aussi victime. Aussi, une **commission "violences sexuelles"** a été instituée au sein du groupement et une formation spécifique a été proposée à l'ensemble des salariés de Cithéa (désormais disponible à l'externe).

Ce dispositif a été présenté par Fiona Saigre, psychologue clinicienne et coordinatrice de Cithéa Bourgogne, lors des 17ème Assises Nationales de la Protection de l'Enfance.

LES ASSISES DE LA PROTECTION DE L'ENFANCE
FIONA SAIGRE DE CITHÉA ABORDE LE SUJET DES VIOLENCES SEXUELLES ET L'IMPORTANCE D'UNE PRISE EN CHARGE PRÉCOCE EN MILIEU OUVERT
CITHÉA
37:29

Voir le replay de la présentation

## Nord (59) : Inauguration du nouvel accueil de jour de La Boussole à Dunkerque

L'AGSS de l'UDAF **ouvre son nouvel accueil de jour dédié aux mineurs victimes d'exploitation sexuelle** à Dunkerque. Cet espace est un lieu d'accueil, de soutien, de repos et d'accompagnement ouvert à toutes et à tous (mineurs et jeunes majeurs).

L'AGSS de l'UDAF coordonne La Boussole, numéro d'écoute dédié à l'accompagnement des jeunes en situation prostitutionnelle ou à risque accru. Celui-ci est ouvert à tous les professionnels du département depuis septembre 2023.

Une **journée portes ouvertes est organisée** le 12 septembre (entre 10h et 16h30). Pour garantir la bonne organisation, il est demandé d'informer de sa visite, en précisant le créneau horaire.

Prévenir de sa visite

## Valence (26) : « Les Adultes Relais », un réseau de professionnels dédié à la prévention des conduites à risque des 16/25 ans

Porté par le Pôle santé de la Mairie de Valence, les Adultes Relais est un réseau de professionnels et bénévoles valentinois qui développent des actions de prévention avec les jeunes de 16 à 25 ans et leurs familles.

L'approche interprofessionnelle du réseau permet à ses membres d'**aborder l'ensemble des comportements à risques chez les 16/25 ans** (consommation de toxiques, violence, trouble du comportement, crise d'angoisse, dépression, addiction aux écrans, radicalisation...) à travers divers **ateliers et interventions**. Les séances sont animées par une psychologue du Point Relais Oxygène, avec des référents locaux, dans une dynamique d'échanges et de partage de connaissances.

Leur prochain temps de réflexion sera dédié à la prostitution des mineurs fin septembre.

Découvrir le dispositif

## Mobilisation contre l'exploitation sexuelle des mineurs pendant les Jeux olympiques et paralympiques.

Afin d'**anticiper l'accroissement du risque prostitutionnel pendant les JOP**, l'ACPE a développé un ensemble d'actions destinées à mobiliser les acteurs de terrain en lien potentiel avec des mineurs victimes de traite pendant l'évènement.

Parmi celles-ci :

- une permanence téléphonique à destination des jeunes, des familles et des professionnels de terrain ;
- un **stand sur le village des Jeux** sur le parvis de l'hôtel de ville à Paris ;
- des **ateliers ludiques de prévention** sur l'utilisation des réseaux sociaux et du numérique et ses risques afférents en matière d'exploitation sexuelle.

D'autres associations, telles que l'Amicale du Nid ont pu aller à la rencontre du grand public afin d'**informer sur la loi**, **déconstruire** les représentations du système prostitutionnel et mettre en lumière les violences sexuelles que subissent les personnes en situation de prostitution.

# RESSOURCES
Reherches, podcasts et outils

## Outil : Un « permis de cyberprudence » pensé par l'association Caméléon

GAME
SKIN
LOOK
PERMIS DE CYBERPRUDENCE
Pour être plus en sécurité sur Internet
CAMELEON

Réalisée par Caméléon, cette brochure de prévention **sensibilise les enfants et les adolescents** (10-14 ans) **aux risques liés à Internet et aux réseaux sociaux**. Elle vise à **encourager**, chez les jeunes, **le dialogue** avec des adultes de confiance.

L'outil présente plusieurs situations de danger pour les jeunes sur internet. Pour chacune d'entre elles, différents comportements sont proposés. Selon les réponses choisies, le permis de cyberprudence peut être octroyé.

Dominique de Saint Mars, auteure de la BD Max et Lili, a participé à sa conception.

Découvrir l'outil

## Interview : Témoignage d'une administratice ad hoc et juge au tribunal pour enfants du Val d'Oise (95)

Julie Carré Gallois, éducatrice de rue et praticienne en libération des émotions, donne la parole à Annick Malherbes, administratice ad hoc et juge assesseure au tribunal pour enfants du Val d'Oise.

Madame Malherbes expose la **difficulté à représenter ces jeunes victimes pendant les procès, car celles-ci sont le plus souvent en errance**. Elle évoque également le manque de soutien ressenti par les parents.

> « *Ce qui me frappe dans ces dossiers-là, c'est la présence de la peur, la peur d'elles-mêmes, [...] peur des représailles, peur de l'avenir.* »

Observation d'une administratrice ad hoc
La prostitution des mineures
10:04

Voir la vidéo

## Rapport : Publication de l'ONU sur la violence contre les femmes et les filles

Reem Alsalem, Rapporteuse spéciale des Nations Unies sur la violence contre les femmes et les filles, ses causes et ses conséquences, décrit dans son rapport la prostitution comme « *un système d'exploitation et une forme globale de violence masculine contre les femmes et les filles* qui recoupe d'autres formes de discrimination structurelle ».

Pour ce rapport, un appel à contribution avait été émis, auquel plusieurs associations françaises ont répondu : Act Up Paris, Amicale du Nid, Fondation Scelles, Mouvement du Nid, MIST, Osez le féminisme. Les contributions sont toutes consultables ici.

Reem Alsalem a également salué le jugement de la Cour Européenne des Droits de l'Homme validant la **conventionnalité de la loi française qui pénalise l'achat d'actes sexuels**.

Lire le rapport

---

## Podcast : Regards croisés autour des séances d'éducation à la vie affective, relationnelle et sexuelle à l'école

« Si elle fait partie des programmes, l'éducation à la vie affective, relationnelle et à la sexualité (EVARS) est encore peu abordée. C'est pourtant un enjeu de santé publique, mais aussi d'égalité dans les relations entre les filles et les garçons, de lutte contre les violences et les discriminations, et plus largement de bien-être pour favoriser les apprentissages de toutes et tous. Et cela concerne toutes les disciplines ! **En quoi est-ce le rôle de l'École ? Que prévoient les textes exactement ? Comment lever les obstacles à la mise en œuvre des séances d'EVARS à l'école ?** »

Ce podcast fait partie de la série Extra classe proposée par le Réseau Canopé qui donne la parole, chaque semaine, à un enseignant.

PARLONS PRATIQUES !
#39

Ecouter le podcast

---

## Article : « Que se passe-t-il dans le cerveau lors d'un trauma ? », explications par Muriel Salmona

Cet article, rédigé par Muriel Salmona, psychiatre et présidente de l'association Mémoire traumatique et victimologie, explique les **réactions du cerveau à la suite d'un traumatisme.** Celui-ci contient de nombreux schémas explicatifs et est divisé en plusieurs parties : la réponse émotionnelle habituelle face au danger et lors d'un traumatisme ou encore les conséquences psychotraumatiques et leur traitement.

Découvrir l'article

---

## Podcast : Deuxième saison de « Prostitution : Jeunes et concerné.e.s »

L'association Méduz sort la deuxième saison de sa série de podcasts "Prostitution : jeunes et concerné.e.s - Comprendre", réalisée avec des **collégiens de l'établissement Georges Méliès de Paris**.

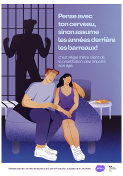
Pense avec ton cerveau, sinon assume les années derrière les barreaux!
C'est illégal d'être client de la prostitution, peu importe son âge.
Réalisée d'après une idée des jeunes suivis par la Protection Judiciaire de la Jeunesse.
MÉDUZ

30 vidéos de sensibilisation réalisées avec des élèves, **14 affiches de prévention**, dont **5 sur la prostitution** ont également été créées avec des jeunes. Ces outils sont, pour la plupart, accessibles sur leur site internet et réseaux sociaux.

L'affiche présentée, adressée aux clients, a été **réalisée par des jeunes garçons suivis par la PJJ**.

Découvir les ressources de Méduz

---

## BD : « Le silence de Juju », itinéraire d'une Nigériane, de la prostitution à l'émancipation

« **Adolescente de 16 ans** et aînée de sa fratrie, Faith a déjà quitté l'école pour soutenir sa famille. Elle vit à Benin City, une ville située dans la région d'Edo, dans le sud du Nigeria. Un jour, dans le salon de coiffure où elle donne un coup de main à sa tante, **elle rencontre une riche Nigériane** de retour d'Europe. Cette femme lui fait briller les yeux : elle lui propose de payer son voyage jusqu'en France et de lui trouver un travail là-bas. »

Les co-autrices de la BD (Armandine Penna, journaliste, et Diane Morel, dessinatrice) ont été les invitées de TV5 Monde qui a dédié un *Grand angle* au sujet de la traite des êtres humains.

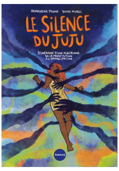
ARMANDINE PENNA
DIANE MOREL
LE SILENCE DU JUJU
ITINÉRAIRE D'UNE NIGÉRIANE, DE LA PROSTITUTION À L'ÉMANCIPATION
faubourg

Acheter le livre

---

## Jeu : Le maillon faible des infections sexuellement transmissibles (IST)

Le CRIAVS Ile de France propose un nouvel **outil de sensibilisation et d'échanges** pour les jeunes et les adultes qui les accompagne : « Le maillon faible des IST - Un jeu pour tout savoir sur les infections sexuellement transmissibles. »

Cet outil poursuit différents objectifs :

- développer les connaissances autour des IST ;
- identifier les moyens de transmission ;
- accompagner une réflexion critique ;
- **identifier les ressources pour prendre soin de sa santé sexuelle.**

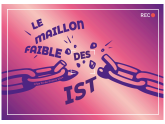
REC
LE MAILLON FAIBLE DES IST
Crips Île-de-France 2024

Découvrir le jeu

---

Ces différents outils sont également accessibles sur le **centre de ressources** que Droit d'Enfance alimente régulièrement et qui regroupe actuellement près de **320 documentations** (recherches, conférences, outils, témoignages, podcasts, etc.) **sur l'exploitation sexuelle des mineurs et les thématiques connexes (fugues, addictions etc.).**

DÉCOUVRIR D'AUTRES RESSOURCES

---

## Droit d'Enfance

Fondation de protection de l'enfance reconnue d'utilité publique depuis 1866, elle accueille et accompagne en Île-de-France plusieurs centaines de garçons et de filles placé(e)s sous sa protection par l'Aide Sociale à l'Enfance (ASE).
Droit d'Enfance coordonne et gère également le numéro d'urgence européen 116000 Enfants Disparus qui apporte un soutien juridique, psychologique et social aux familles d'enfants disparus. Enfin, la fondation est le membre français du Service Social International (SSI), acteur international de la protection de l'enfance.

**Contact**
Chloé BAUDRY
Coordinatrice du programme PARÉ
**chloe.baudry@droitdenfance.org**
Tél : 07 61 88 58 70

**Droit d'Enfance**
76 avenue Pierre Brossolette, 92240 MALAKOFF

**Vous souhaitez soutenir les actions de Droit d'Enfance ?**

Faire un don

service.donateurs@droitdenfance.org

Afficher dans le navigateur | Se désinscrire