Ce mail s'affiche mal ? Voir dans le navigateur

PROJET PARÉ

Piloter et Animer un RÉseau d'acteurs mobilisés
CONTRE LA PROSTITUTION DES MINEURS

NEWSLETTER PARÉ
1er trimestre 2023

Dans cette newsletter, vous trouverez les différents événements et formations à venir ainsi que les actualités du réseau (nouvelles actions et dispositifs développés) et les ressources et outils relatifs à la prostitution des mineurs.

AGENDA
Rencontres, colloques et conférences

Retour sur la Journée nationale Prostitution du 13 février 2023

Face à l'évolution des pratiques prostitutionnelles, et du nombre toujours plus important de personnes en situation de prostitution, la FAS (Fédération des Acteurs de la Solidarité) **souhaite sensibiliser et outiller les professionnels du secteur social et médico-social pour mieux identifier et accompagner les personnes en situation de prostitution.**

La journée organisée le 13 février dernier à Paris poursuivait un triple objectif :
- **Proposer un temps d'échange** sur le bilan de la mise en œuvre du volet social de la loi de 2016, portant sur le parcours de sortie de prostitution et d'insertion sociale et professionnelle
- **Informer et sensibiliser** au phénomène prostitutionnel des mineurs, pour améliorer leur repérage, leur accompagner et leur protection
- **Echanger sur les dispositifs et actions existantes** entre professionnels à partir de cinq ateliers permettant à la fois de valoriser les pratiques et les expériences au sein du réseau ou des partenaires et d'identifier des pistes d'action

Consulter le programme et les intervenants de cette journée

ONPE : Webconférences "Recherches et pratiques"

L'ONPE (Observatoire national de la protection de l'enfance) **organise en 2023 des webconférences « Recherches et pratiques » sur les besoins des enfants et les pratiques professionnelles.**

La première webconférence Recherches et pratiques a eu le 2 février 2023. Bénédicte Lavaud Legendre, chargée de recherche au CNRS y a présenté sa recherche sur les « Parcours de vie et nouvelles formes de proxénétisme sur mineurs ».

Retrouvez plus d'informations sur cette recherche dans la partie Ressources.

ENPJJ : La prostitution des mineur.es au cœur du séminaire de recherche 2023

En 2023, les **cinq séances du séminaire de recherche** de l'ENPJJ, à suivre en présentiel (Roubaix – Nancy) ou à distance de février à juin, traiteront de la **thématique de la prostitution des mineurs**.

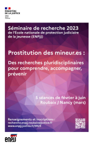
Ministère de la Justice
Séminaire de recherche 2023
de l'École nationale de protection judiciaire de la jeunesse (ENPJJ)
Prostitution des mineur.es :
Des recherches pluridisciplinaires pour comprendre, accompagner, prévenir
5 séances de février à juin
Roubaix / Nancy (mars)
Renseignements et inscriptions :
recherche.enpjj-roubaix@justice.fr
www.enpjj.justice.fr/SR23
enpjj

Consulter le programme

Intitulé "Prostitution des mineur.es : des recherches pluridisciplinaires pour comprendre, accompagner, prévenir", ce séminaire pluridisciplinaire a pour objectif de mettre en lumière et de discuter les travaux que la recherche consacre à cette thématique.

Les sous-thématiques traitées au cours des cinq séances seront notamment : comprendre le phénomène de prostitution des mineur.es, travailler sur les représentations des professionnels, penser la prévention du phénomène, identifier les enjeux de la prise en charge des mineurs concernés et enfin, garantir un accompagnement psychologique adapté.

Poitiers : « La prostitution des mineur(e)s : journée de sensibilisation à destination des professionnels » - 21 mars

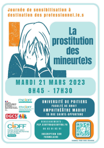

Consulter le programme

Le CIDFF de la Vienne organise en mars une **journée de sensibilisation sur la question de la prostitution des mineurs à destination des professionnels de l'action sociale, de l'éducation, de la jeunesse et de la santé**. Cette journée a pour objectifs de visibiliser la prostitution des mineurs, de donner des outils pour mieux accompagner et de faciliter le lien entre les acteurs du territoire.

☐ Lycée Kyoto – 26 avenue de la Fraternité, 86000 Poitiers

Inscription sur formulaire.

Lyon : journée de sensibilisation « La prévention de la prostitution des mineurs et la prise en charge des victimes » - 23 mars

Le CNFPT (Centre National de la Fonction Publique Territoriale) de Lyon organise en mars une **journée de sensibilisation / formation** ayant pour objectif de **créer une culture commune autour de la prostitution des mineurs et d'identifier les actions déjà menées et à mener pour protéger les victimes**.
Cette journée est ouverte aux travailleurs sociaux, assistants sociaux, éducateurs, professionnelles et professionnels du médico-social, animatrices et animateurs jeunesse, policières et policiers municipaux et d'une manière générale, tout agent en lien avec les adolescents.

☐ CNFPT – Lyon, 18 rue Edmond Locard - 69005 Lyon

Les participants seront acceptés dans la limite des places disponibles.

En savoir plus

Dijon : Conférence-débat « Violences sexuelles sur mineurs… » - 23 mars

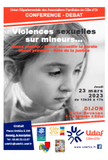
Union Départementale des Associations Familiales de Côte d'Or
CONFERENCE - DEBAT
Violences sexuelles sur mineurs…
Mieux repérer - Mieux accueillir la parole
Mieux prévenir - Rôle de la justice
Jeudi
23 mars
2023
de 13h30 à 17h
DIJON
Salle Devesge
Gratuit
Places limitées à 250
Udaf
Côte-d'Or
www.udaf21.fr

En savoir plus sur le programme

L'UDAF 21 (Union Départementale des Associations Familiales de Côte d'Or) organise, en partenariat avec la CAF de Côte d'Or, du Conseil Départemental de Côte d'Or et de la ville de Dijon, une conférence-débat « Violences sexuelles sur mineurs… Mieux repérer - Mieux accueillir la parole - Mieux prévenir - Rôle de la justice ».

☐ Jeudi 23 mars de 13h30 à 17h
☐ Salle Devesge - 5 rue Devesge, 21 000 Dijon

Gratuit sur inscription. Nombre de places limité à 250 personnes.
Programme et coupon réponse (à retourner pour le 14 mars 2023 au plus tard).
Renseignements et inscriptions : 03 80 53 13 87 ou 03 45 16 00 11 ou udaf21@udaf21.unaf.fr

Paris : Spectacle & débat « Ne vous inquiétez pas » - 24 mars

Organisée par la compagnie Le cri de l'Escargot en partenariat avec l'association Meduz, cette adaptation du livre « Papa, viens me chercher ! » de Thierry et Nina Delcroix est dédiée aux collégiens, lycéens, parents et professionnels du milieu socio-éducatif.
« C'est le témoignage croisé d'une jeune fille Nina, prostituée de ses 15 à 16 ans et de ses parents déployant toute leur énergie à la retrouver. »

☐ Vendredi 24 mars 2023 à 19h
☐ Tiers lieu de la CAF, 46 rue du docteur Finlay 75015 Paris.

Une inscription par mail à la compagnie est nécessaire :
lecridelescargot@yahoo.fr

Nancy : Conférence « De la violence sexiste à la violence sexuelle : la prévention du proxénétisme chez les mineur(e)s » - 4 mai

CONFÉRENCE
Jeudi 4 mai 2023 : 14 h 00 - 17 h 00
Dans la salle polyvalente du Centre Psychothérapique de Nancy
De la violence sexiste à la violence sexuelle :
la prévention du proxénétisme chez les mineur(e)s
Présentée par :
Madame Sylvie VIGOURT-OUDART, Responsable CRIAVS-CA
Madame Émeline SYMPHORIEN, Juriste au CRIAVS-CA
criavs
lorraine

En savoir plus

Le CRIAVS (Centre Ressource pour les Intervenants auprès des Auteurs de Violences Sexuelles) de Lorraine organise une conférence intitulée « De la violence sexiste à la violence sexuelle : la prévention du proxénétisme chez les mineur(e)s ».

☐ Jeudi 4 mai 2023 de 14h à 17h
☐ Salle polyvalente du Centre Psychothérapique - 54000 Nancy

FORMATIONS

Hauts-de-France : « Prévenir et prendre en compte les conduites de prostitution chez les mineur.e.s » - 3 sessions en 2023

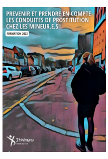
PREVENIR ET PRENDRE EN COMPTE LES CONDUITES DE PROSTITUTION CHEZ LES MINEUR.E.S
FORMATION 2023
Itinéraires

En savoir plus

Au sein de l'association Itinéraires, le Projet « ENTR'ACTES en Mode Mineur » s'adresse aux mineurs et jeunes majeurs dans la prostitution.
En plus des maraudes (de rue et virtuelles) et interventions de prévention au sein des collèges mises en place dans la métropole lilloise, **l'équipe pluridisciplinaire du projet ENTR'ACTES propose des sessions de formations en collaboration avec l'**IRTS des Hauts de France.

3 sessions en 2023 :
- Loos : 30-31 mars et 6-7 avril + 23 juin 2023 (1/2 journée)
- Anzin : 8-9-15-16 juin + 20 octobre 2023 (1/2 journée)
- Grande-Synthe : 5-6-12-13 octobre + 8 décembre 2023 (1/2 journée)

Gers : « Protéger les mineurs en situation de prostitution » - Lundi 27 mars

Le Centre d'Information sur les Droits des Femmes et des Familles organise en direction des professionnels une formation d'une journée le **lundi 27 mars de 9h à 12h30** en partenariat avec l'Association Départementale pour le Développement des Arts.

Intitulée « Protéger les mineurs en situation de prostitution », cette sensibilisation permettra notamment de « déconstruire les idées reçues, connaitre les chiffres, repérer le cadre légal, définir les termes (loverboy, michetonnage, sugar dating, escorting), reconnaitre les facteurs de risques mais également d'identifier/repérer les publics en situation de prostitution et de savoir orienter les jeunes pour une prise en charge. »

Inscription obligatoire : 20 personnes maximum.
Renseignements : 05 62 63 40 75 - accueilcidff32@orange.fr

Clichy : « Comprendre le phénomène de la prostitution des mineur.es et accompagner ses victimes » - 12, 13, 14 avril

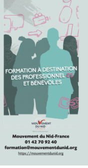
LA PROSTITUTION DES MINEUR.ES
FORMATION À DESTINATION DES PROFESSIONNEL.ES ET BÉNÉVOLES
Mouvement du Nid France
Mouvement du Nid-France
01 42 70 92 40
formation@mouvementdunid.org
https://mouvementdunid.org

Le Mouvement du Nid organise en avril une formation approfondie de 3 jours à Clichy sur la thématique de la prostitution des mineurs.

Cette formation s'adresse avant tout aux professionnels de l'action sociale intervenant auprès de jeunes, dans le champ de la protection de l'enfance et de l'éducation nationale désireux de se former sur ce sujet.

☐ Locaux du Secrétariat National du Mouvement du Nid - 8 bis rue Dagobert, Clichy

En savoir plus

Loire Atlantique : « Mineurs en situation de prostitution : comprendre, repérer et accompagner » - 3 sessions en 2023

De nouvelles sessions de formation de 3 jours sont organisées en Loire-Atlantique en 2023 afin de comprendre, repérer et accompagner les mineurs en situation de prostitution.

Ces formations gratuites sont financées par le Département de Loire-Atlantique et réalisées et animées par l'Atdec Nantes Métropole, France Victimes 44 et SIVS44. Elles sont ouvertes aux professionnels, du secteur public ou privé, intervenants en Loire-Atlantique auprès du public mineur.

☐ Nombre de places limitées / participation sur inscription.
Pour plus d'informations : contacter Léa Messina lmessina@atdec.org

L'Observatoire des Violences Faites aux Femmes et aux Filles du Département de Loire-Atlantique propose un guide d'accompagnement très complet pour outiller les professionnels dans la prévention et la prise en charge des mineurs en situation de prostitution ou en risque.

Télécharger le guide

ACTUALITÉS DU RÉSEAU
Nouvelles actions, initiatives et bonnes pratiques

Paris : une nouvelle plaquette pour la « Mission Mineur.es » de l'Amicale du Nid 75

Afin d'accompagner au mieux les mineurs et jeunes majeurs en situation de prostitution, l'Amicale du Nid 75 porte le dispositif « ACHILLEA » en coréférence avec la Direction des Solidarités de la Ville de Paris.

« Pourquoi nous contacter ? Vous souhaitez évoquer individuellement ou en équipe la prostitution, pour mieux comprendre ses mécanismes et engager une réflexion sur ce sujet. Vous recherchez des outils, des conseils, des contacts. Vous voulez aborder la situation d'un.e enfant, d'un.e adolescent.e, d'un.e jeune adulte qui vous préoccupe particulièrement ».

En savoir plus

Seine et Marne : une nouvelle « Mission mineur.es » de l'Amicale du Nid

L'Amicale du Nid de la Seine-Saint-Denis développe ses actions sur le département de Seine-et-Marne. La chargée de mission mineur.es 77 participe aux évaluations sociales de mineurs supposés en danger ou en situation de prostitution à la demande du Parquet des mineurs.
La Mission mineur.es du 77 va intervenir **auprès des mineurs victimes dans les commissariats et gendarmeries en cas d'interpellation d'un réseau pour évaluer leurs situations**, dispositif unique en France aujourd'hui.

Dans le cadre d'AEMO renforcées portées par des organismes habilités, elle peut également intervenir conjointement dans l'accompagnement des mineur.es sur le volet prostitution. Des actions de sensibilisation vont également être animées auprès de professionnels travaillant auprès de mineurs en danger ou en situation de prostitution.

Les permanences Ado-Sexo de l'ACPE : des espaces de parole, de soutien et d'accompagnement pour aider localement les jeunes victimes, leurs proches et les professionnels.

L'ACPE a développé un dispositif « **AdoSexo** » pour rencontrer et accompagner les mineurs qui sont, ou ont été, victimes de prostitution, leurs proches et les professionnels qui sont en contact avec ces jeunes.

Ces permanences permettent aux professionnels d'exposer les situations difficiles de pré-prostitution ou de prostitution auxquelles ils sont confrontés, et aux parents de jeunes victimes de trouver un espace d'écoute et d'accompagnement, mais également de s'informer sur les démarches judiciaires.

Ado-Sexo
Ado-Sexo

En savoir plus

Les équipes travaillent avec les jeunes pour identifier avec eux les leviers qui pourraient leur permettre d'avoir envie de sortir de cette situation. Cette approche "motivationnelle" est orientée sur l'intervention précoce, entre l'aller-vers, la prévention et le soin.

Une dizaine de permanences sont actuellement implantées en Ile de France (dans le 75, 77, 93, 94, et le 95) et plusieurs ouvrent également en régions où l'ACPE forme localement des référents prostitution et les accompagne pendant trois ans.

Yvelines : lancement du premier Comité local d'aide aux victimes mineures de France

Mis en place dans chaque département, les CLAV visent à permettre un **meilleur suivi et accompagnement des victimes et à améliorer leur prise en charge au quotidien**.

Le tout premier Comité local d'aide aux victimes (CLAV) dédié à la prise en charge des mineurs a été lancé le **5 janvier 2023**, à Versailles dans les Yvelines. Cette instance départementale organisée par le tribunal judiciaire réunit le Conseil départemental, le parquet de Versailles, la police et la gendarmerie des Yvelines ainsi que l'ensemble du secteur associatif et les acteurs de terrain qui prennent en charge tous les types de violences commises envers les mineurs.

Nanterre : une permanence d'accueil hebdomadaire étendue aux mineurs et jeunes majeurs victimes de prostitution à la Maison des femmes

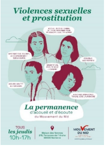

En savoir plus

Tous les jeudis de 10h à 17h, un binôme de l'équipe du Mouvement du Nid des Hauts-de-Seine reçoit à la Maison des femmes de Nanterre des personnes en situation de prostitution, y compris mineurs et jeunes majeurs afin d'évaluer leur situation et d'identifier leurs besoins immédiats.

La Maison des femmes est **ouverte à toutes les femmes**, qu'elles soient victimes de violences ou non, qu'elles résident à Nanterre ou ailleurs. Tous les services de la Maison des femmes de Nanterre sont accessibles gratuitement et en toute discrétion.

Seine Maritime : deux dispositifs S.T.E.P pour des adolescents « hors des radars » sujets aux conduites prostitutionnelles

« À Rouen, le service Adoseine a coconstruit et mis en place un dispositif pour des jeunes dont les placements successifs ont été mis en échec. La solution, qui repose sur l'inconditionnalité de l'accueil et le lâcher prise, rompt avec les codes habituels de la protection de l'enfance. » Une initiative qui a reçu le Prix de la catégorie Adaptation de l'offre, mais aussi le Prix des lecteurs de la revue Direction[s].

« En 2021, la protection de l'enfance de Seine-Maritime s'alarme de la trentaine de jeunes dans cette situation sur son territoire, face auxquels tous les acteurs sont démunis. Le département monte alors un groupe de travail pour réfléchir à une solution. Il réunit ses partenaires habituels – les établissements opérateurs locaux de l'ASE –, mais aussi des juges, la pédopsychiatrie ou la prévention spécialisée. Ensemble, ils construisent le dispositif Step et élabore un cahier des charges. Puis, l'ASE lance un appel à manifestation d'intérêt (AMI). En mars 2022, deux services ouvrent en Seine-Maritime : un à Rouen porté par le service Adoseine d'Idefhi, un deuxième au Havre avec l'Association havraise d'action et de promotion sociale (Ahaps). »

Publié dans le magazine Direction[s] N°215 – janvier 2023

En savoir plus

Gironde : lancement du projet "ROSE" en direction des jeunes de moins de 25 ans qui se prostituent

L'équipe de POPPY se renforce avec les compétences d'une psychologue et d'une animatrice de prévention et sexologue. L'établissement La Case assure désormais des **permanences spécifiques pour le public de moins de 25 ans dans le local POPPY les mercredis après-midi de 14h à 17h**. Une plateforme sur internet est aujourd'hui en cours de conception et d'élaboration afin d'**informer, de sensibiliser et de diffuser des messages de prévention** mais aussi afin d'**entrer en contact et d'accompagner les mineurs qui se prostituent.**

« ROSE c'est repérer et entrer en contact avec ce public via des maraudes numériques ; évaluer la situation des personnes, leurs vulnérabilités et leurs besoins ; les accompagner, les soutenir, réduire les risques ; les orienter vers les partenaires le cas échéant, établir des passerelles et les protéger lorsque cela est nécessaire. »

Nouvelle Aquitaine : Ouverture d'une ligne téléphonique dédiée à la prostitution des mineurs

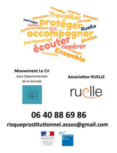

Voir le flyer

Début 2023, une ligne téléphonique dédiée à l'identification des conduites à risque prostitutionnel et à l'accompagnement des jeunes en situation de prostitution a été mise en place sur le territoire de la Nouvelle Aquitaine. Cogérée par les associations RUELLE et le Mouvement le Cri implantées en Gironde, cette ligne, **ouverte du lundi au vendredi de 9 h à 17 h**, est destinée **aux jeunes concernés et aux professionnels ou familles à leur contact**.

Loire : L'AGASEF porteuse d'un projet de déploiement d'un service spécialisé dans la prévention, le repérage et l'accompagnement des situations de prostitution des mineurs

L'AGASEF organise le **23 mars** prochain son **premier comité de pilotage** dans lequel seront présents : les juges des enfants, le Procureur chargé des mineurs, la brigade des mineurs, une inspectrice chargée des personnes vulnérables au sein du département, la chargée de mission ODPE, l'ARS, la DDETS, la Préfecture de la Loire, la Protection Judiciaire de la Jeunesse, l'Education Nationale, la coordinatrice du CLSPD de Saint-Etienne, la chargée de mission prévention spécialisée de la métropole, le planning familial et l'association AISPAS.

L'objectif opérationnel de ce comité de pilotage est de « présenter le projet et de mettre en place un comité technique chargé d'orienter les situations des mineurs victimes de prostitution auprès de l' équipe de soutien et de suivre les avancées des accompagnements. » Ce comité technique va permettre « d'articuler les actions des différents partenaires autour des situations des mineurs et développer des coopérations de travail permettant une action efficace auprès des mineurs et de leur famille. »

Haute-Garonne : nouvelles actions d'accueil et d'accompagnement des mineur.e.s prostitué.e.s

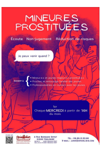
MINEUR.E.S PROSTITUÉ.E.S
Écoute Non-jugement Réduction de risques
Je peux venir quand ?
Chaque MERCREDI à partir de 14H

A l'occasion du **colloque sur la prostitution des mineurs organisé en Haute-Garonne le 9 février dernier**, l'association Grisélidis, basée à Toulouse, a lancé une nouvelle action d'accueil et d'accompagnement des mineurs prostitués. Cela consiste notamment à la **mise en place de permanences spécifiques pour les mineurs, leurs familles et les professionnel.les gravitant autour des jeunes**. Ils seront accueillis par un « binôme constitué d'une éducatrice spécialisée et d'un médiateur en santé spécialisé sur le sujet ».

Réunissant près de 450 personnes, ce colloque a également permis l'annonce du déploiement d'une « **mission mineur.e.s** » à l'Amicale du Nid 31 co-financé par l'Etat et le Conseil départemental 31 **à partir de mars 2023**.

Hautes-Pyrénées : un groupe d'étudiants de Master rassemble les acteurs du département autour de la prostitution des mineurs

Etudiants en Master 1 Droit Public Parcours « Cadre du secteur sanitaire, social et médico-social » à l'Université de Pau et des Pays de l'Adour, Julien, Pierre, Thomas, Léoni et Sabrina mènent, tout au long de leur année universitaire, un projet sur la lutte contre la prostitution des mineurs porté par l'Union Départementale des Associations Familiales sur le territoire des Hautes-Pyrénées (UDAF 65).

Dans ce cadre, ils ont effectué un diagnostic territorial en collaboration avec l'ASE, la préfecture, la gendarmerie, les associations, la famille et les mineurs. Actuellement, dans une logique de décloisonnement, ils réunissent ces acteurs autour d'un « focus group », temps de travail dont l'objectif est de sortir des outils de sensibilisation ainsi qu'un circuit de traitement commun. **Leur objectif est de rassembler les acteurs du département des Hautes-Pyrénées** autour de cette problématique afin de les outiller et de les accompagner dans leur quotidien.

Leur note de cadrage réalisée à mi-parcours du projet est disponible sur demande : projet-2022-MC3S@outlook.fr

Bretagne : première intervention de l'Amicale du Nid de Bretagne réalisée en milieu scolaire

En 2023, l'Amicale du Nid de Bretagne a le souhait de **développer les actions de préventions auprès des publics cibles**, tant dans les établissements scolaires à partir de la troisième à la terminale, que dans les établissements sociaux à destination des jeunes et notamment de celles et ceux qui sont confiés à l'ASE.

« La journée du lundi 16 janvier 2023 n'était pas une journée de cours comme les autres pour les deux groupes de classe de Terminale mécanique et carrosserie automobile. Effectivement, chacun de ces groupes de jeunes âgés de 17 et 18 ans ont bénéficié d'une heure et demie d'échanges pour appréhender les violences sexistes et sexuelles, en déconstruire les représentations et aborder la prostitution, initier une réflexion.

À l'initiative de Cindy LE BERRE, infirmière scolaire du lycée professionnel, cette intervention réalisée auprès de deux groupes d'une vingtaine d'élèves majoritairement masculins (seulement une jeune fille par groupe) a été jugée nécessaire suite à un constat réalisé par Madame LE BERRE qui, au cours d'autres interventions et d'échanges avec les jeunes, s'est rendue compte de la méconnaissance de ces derniers concernant les violences sexistes, sexuelles, le féminisme et la prostitution. »

Extrait d'un article publié le 7 février 2023 par l'Amicale du Nid Bretagne

En savoir plus

Mouvement du nid : une plateforme en ligne à destination des professionnels sur le système prostitutionnel

Le Mouvement du Nid anime une **plateforme en ligne de formation sur le système prostitutionnel** à destination de tous les professionnels en lien avec les jeunes et majeurs en situation de prostitution.
Celle-ci a un double objectif :

- Disposer de ressources sur la prostitution (prostitution des mineures, santé et prostitution, « clients » de la prostitution, témoignages, etc.)
- Échanger autour de ses pratiques via un forum et partager des informations intéressantes (reportage, évènements, comptes-rendus, webinaires)

L'inscription se fait par mail auprès de Lina Sibi :
formation@mouvementdunid.org

RESSOURCES

Rapport de recherche : « Entrée dans des pratiques prostitutionnelles d'adolescentes nouvellement placées en foyer : analyse des interactions et facteurs favorisants » - Héléna Frithmann et Nathalie Gavens

Publiée au printemps dernier, la recherche de Héléna Frithmann, doctorante à l'université de Strasbourg et Nathalie Gavens, maître de conférences à l'université de Haute-Alsace porte sur l'**analyse des facteurs de risques pouvant conduire des adolescentes nouvellement placées en foyer à entrer dans des pratiques de prostitution**.

« La prostitution est l'une des problématiques majeures parmi les multiples conduites à risques des jeunes placées en institution. Toutefois, ce phénomène peu traité dans la littérature est difficile à quantifier et les éducateurs ne sont pas toujours armés pour donner des réponses adaptées à ces faits. Pour tenter d'éclairer ces faits, nous avons cherché à comprendre si la mesure de placement des adolescentes nouvellement placées dans un foyer pouvait impacter leur entrée dans l'activité prostitutionnelle. »

Lire le rapport

Rapport de recherche « Prostitution des mineures – Parcours de vie des individus impliqués dans la prostitution par plans »

La recherche « Parcours de vie et nouvelles formes de proxénétisme sur mineures » de **Bénédicte Lavaud-Legendre**, chargée de recherche au CNRS - HDR et juriste au COMPTRASEC -UMR 5114, issue de l'appel à projets de l'ONPE de 2020 est désormais accessible en ligne.

« Au travers de l'analyse des profils et les parcours des individus - mineurs et jeunes majeurs - impliqués dans la forme particulière d'organisation de la prostitution qu'est la prostitution par « plans » cette recherche permet d'apporter un éclairage et des éléments de compréhension sur leurs parcours de vie, la place de l'activité de prostitution/proxénétisme dans leur histoire et les facteurs susceptibles d'y avoir contribué. »

Lire le rapport

Dossier thématique de l'ONPE sur la prostitution des mineurs : publication du volet 2 « (se) mobiliser, prévenir et accompagner»

Un an après l'annonce du plan interministériel de lutte contre la prostitution des mineurs, l'ONPE a publié la seconde partie d'un dossier thématique répondant aux besoins exprimés par les acteurs confrontés à la prostitution des enfants et des adolescents. Ce volet 2 s'intitule « **Protéger les enfants et les adolescents victimes de la prostitution, volet 2 : (se) mobiliser, prévenir et accompagner** ».

L'ONPE met à disposition une vidéo, format court, présentant le travail réalisé et ses apports ainsi que deux fiches synthétiques.

En savoir plus

FNCIDFF : un nouveau site ressources #InfoJeunesProstitution

#InfoJeunesProstitution

La Fédération Nationale des Centres d'Information sur les Droits des Femmes et des Familles (FNCIDFF) a déployé son nouveau projet « Info Jeunes Prostitution » dont l'objectif est de **prévenir le risque prostitutionnel chez les jeunes.**
Afin d'y parvenir, les CIDFF participants mènent des actions de sensibilisation à destination des jeunes et des professionnels.

Un site ressource a été créé et met à disposition des **outils pédagogiques et de communication**. Vous y trouverez un livret de sensibilisation téléchargeable pour les professionnels et 4 vidéos élaborées avec 4 dessinatrices différentes, illustrant chacune des situations prostitutionnelles ou pré-prostitutionnelles spécifiques : *loverboy* (Shaïna), *michetonnage* (Léna), *sugar dating* (Emmy), *escorting* (Manon).

En savoir plus

Mouvement du nid : une campagne de sensibilisation et des outils à destination du jeune public

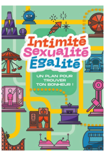

Télécharger le dépliant

Le Mouvement du Nid publie un nouveau dépliant jeune public « Intimité, sexualité, égalité : un plan pour trouver son bonheur ». Destiné aux 15 – 25 ans, il fourmille d'infos utiles et **offre des informations pour mieux se défendre en cas de violence et de marchandisation du corps**.

« Présenté sous la forme ludique d'un plan de fête foraine, le dépliant jeune public invite le jeune public à se projeter de manière positive dans toutes les étapes de sa vie affective et sexuelle. Il s'agit de leur donner les meilleures armes pour se défendre face aux violences sexistes et sexuelles, dont la prostitution. »

Découvrir les supports : **« Les apparences de la prostitution sont trompeuses »**

Point de Contact : une nouvelle bande dessinée « Alice tombe dans le piège d'un proxénète »

LES BANDES DESSINÉES POINT DE CONTACT
LA PROSTITUTION DE MINEURS
ALICE TOMBE DANS LE PIÈGE D'UN PROXÉNÈTE
POINT DE CONTACT .NET

Découvrir la BD

L'**association et plateforme de signalement Point de Contact** a lancé en 2021 **une série de quatre bandes-dessinées dédiée à la sensibilisation, particulièrement des jeunes, aux différentes formes des violences sexuelles dont ils peuvent être victime ou témoin en ligne**.

Pensées comme un outils de sensibilisation, ces bandes-dessinées ont également pour objectif de « replacer le signalement au cœur du dispositif de la lutte contre les contenus d'abus sexuels sur mineurs sur internet. »

La dernière BD de la campagne de sensibilisation est dédiée à la prostitution des mineurs. Elle relate l'histoire d'Alice qui tombe dans le piège d'un proxénète.

Bayard Jeunesse : des livrets de prévention sur les violences sexuelles

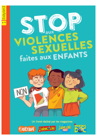
bayard
STOP aux VIOLENCES SEXUELLES faites aux ENFANTS
NON
Un livret réalisé par les magazines
astrapi
J'aime lire
J'aime lire Max
Images Doc

En savoir plus

« Même si le sujet des violences sexuelles paraît difficile à aborder avec un enfant, il est nécessaire de le faire pour lui donner les moyens de se protéger, de réagir et de vous parler en toute confiance. » Afin de vous aider à trouver les mots justes et les informations adaptées aux 3-7 ans, 7-13 ans et plus de 14 ans, **Bayard Jeunesse, avec la contribution du SNATED-119 vous propose ces trois livrets – réalisés avec des médecins et des psychologues spécialisés – à télécharger gratuitement.**

- « Mon corps est un trésor » pour les enfants de 3 à 7 ans
- « Stop aux violences sexuelles » pour les enfants de 7 à 13 ans
- « Stop aux violences sexuelles » pour les plus de 14 ans

Lycée Louise Michel d'Epinay-Sur-Seine : « Plan Sous », un outil de prévention du cyberharcèlement et du risque prostitutionnel

« Le film « Plan sous » est le résultat d'un patient travail d'atelier associant Amina, Chaïma, Daniella, Katleen, Khayna, Kevin, Ashtone et Wassim, **huit élèves de Terminale du lycée Louise Michel d'Epinay-Sur-Seine. Accompagnés pendant deux ans (2021-2022) par des enseignantes et des professionnels du cinéma**, ces huit élèves ont enquêté sur le phénomène de la prostitution des mineurs, écrit un scénario, interprété les personnages et se sont associés à la réalisation technique (du story-board au tournage).

Contacter l'association

Ce film de 12 minutes s'inscrit dans une démarche de « pair-aidance » : des jeunes s'adressent à d'autres jeunes, qui partagent avec eux leur expérience de vie, pour raconter leur désir adolescent de s'émanciper et **témoigner de l'inquiétante banalisation du cyberharcèlement et du développement de micro-réseaux de prostitution dans leur environnement**. Le film ne vise pas à faire la « leçon », mais à autoriser les jeunes spectateurs à prendre la parole, à leur tour, sur ces questions. »
Cet extrait est tiré du **guide d'animation de débats autour du film** qui a été rédigé par l'Association Je suis l'Autre, en partenariat avec la Mission Métropolitaine de Prévention des Conduites à Risques (MMPCR).

Pour toute question, vous pouvez vous adresser à l'équipe du projet PARÉ :
- Chloé BAUDRY (chloe.baudry@droitdenfance.org) - Coordinatrice
- Céline REDON (celine.redon@droitdenfance.org) - Éducatrice spécialisée

---

Droit d'Enfance

Fondation de protection de l'enfance reconnue d'utilité publique depuis 1866, elle accueille et accompagne en Île-de-France plusieurs centaines de garçons et de filles placé(e)s sous sa protection par l'Aide Sociale à l'Enfance (ASE).
Droit d'Enfance coordonne et gère également le numéro d'urgence européen 116000 Enfants Disparus qui apporte un soutien juridique, psychologique et social aux familles d'enfants disparus. Enfin, la fondation est le membre français du Service Social International (SSI), acteur international de la protection de l'enfance.

Contact
Chloé BAUDRY
Coordinatrice du projet PARÉ
chloe.baudry@droitdenfance.org
Tél : 07 61 88 58 70

Droit d'Enfance
76 avenue Pierre Brossolette, 92240 MALAKOFF

Afficher dans le navigateur | Se désinscrire